

## Retezzo (Rondanina)

Scritto da Marco Gallione

Martedì 22 Novembre 2011 11:42 - Ultimo aggiornamento Martedì 05 Febbraio 2013 19:04

---

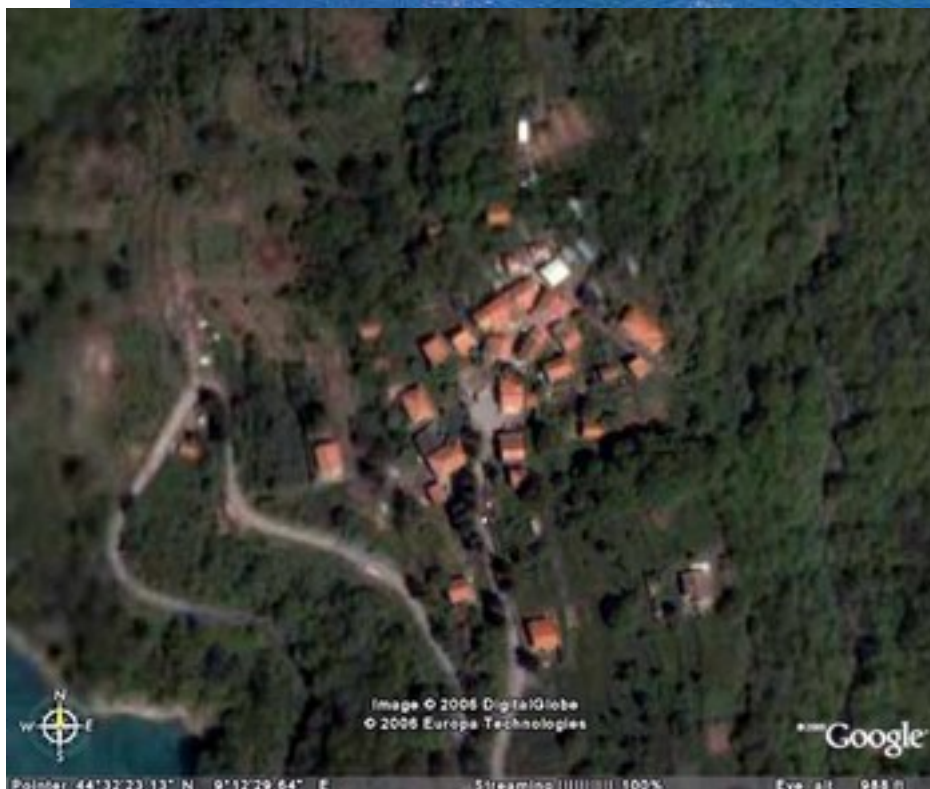

L'abitato di Retezzo si trova poco sopra la Diga del Lago del Brugneto, sulla sponda nord del lago stesso. E'abitata anche nel periodo invernale da un gruppo ristretto di famiglie; all'interno del paese è presente una trattoria che organizza alcuni eventi speciali e giornate gastronomiche che richiamano numeroso pubblico. E' punto di partenza e arrivo del sentiero ad anello che

## Retezzo (Rondanina)

Scritto da Marco Gallione

Martedì 22 Novembre 2011 11:42 - Ultimo aggiornamento Martedì 05 Febbraio 2013 19:04

---

permette di compiere il giro del bacino artificiale costruito negli anni '60 e che fornisce l'acqua potabile a gran parte del capoluogo ligure. Da anni si parla di una possibile navigabilità del lago grazie ad un battello elettrico.

### Articoli su Retezzo:

[Retezzo. Le guardie &quot;spengono la festa .](#)

[Retezzo. Il paese che frana per la siccit&agrave;](#)

[Vai alla galleria delle vecchie fotografie di Retezzo](#)

### Attività commerciali a Retezzo

[Antica Trattoria Attilio](#)

Via al Brugno, 20	- 16025 Retezzo di Rondanina Ge
-------------------	---------------------------------

Tel. 010 95799
----------------

Al momento non abbiamo altre informazioni su questa frazione. Se vuoi mandare il tuo contributo scrivi a [collabora@altavaltrebbia.net](mailto:collabora@altavaltrebbia.net)

{loadposition user10}